

¿Qué hacer en caso de una emergencia?

« CLSyP
 « Teléfonos de emergencia

DIAGRAMA GENERAL DE PROCEDIMIENTOS EN CASO DE: DERRAME (Radiactivo, químico, biológico), Primeros Auxilios, Conato de Incendio y Fuga de gas.

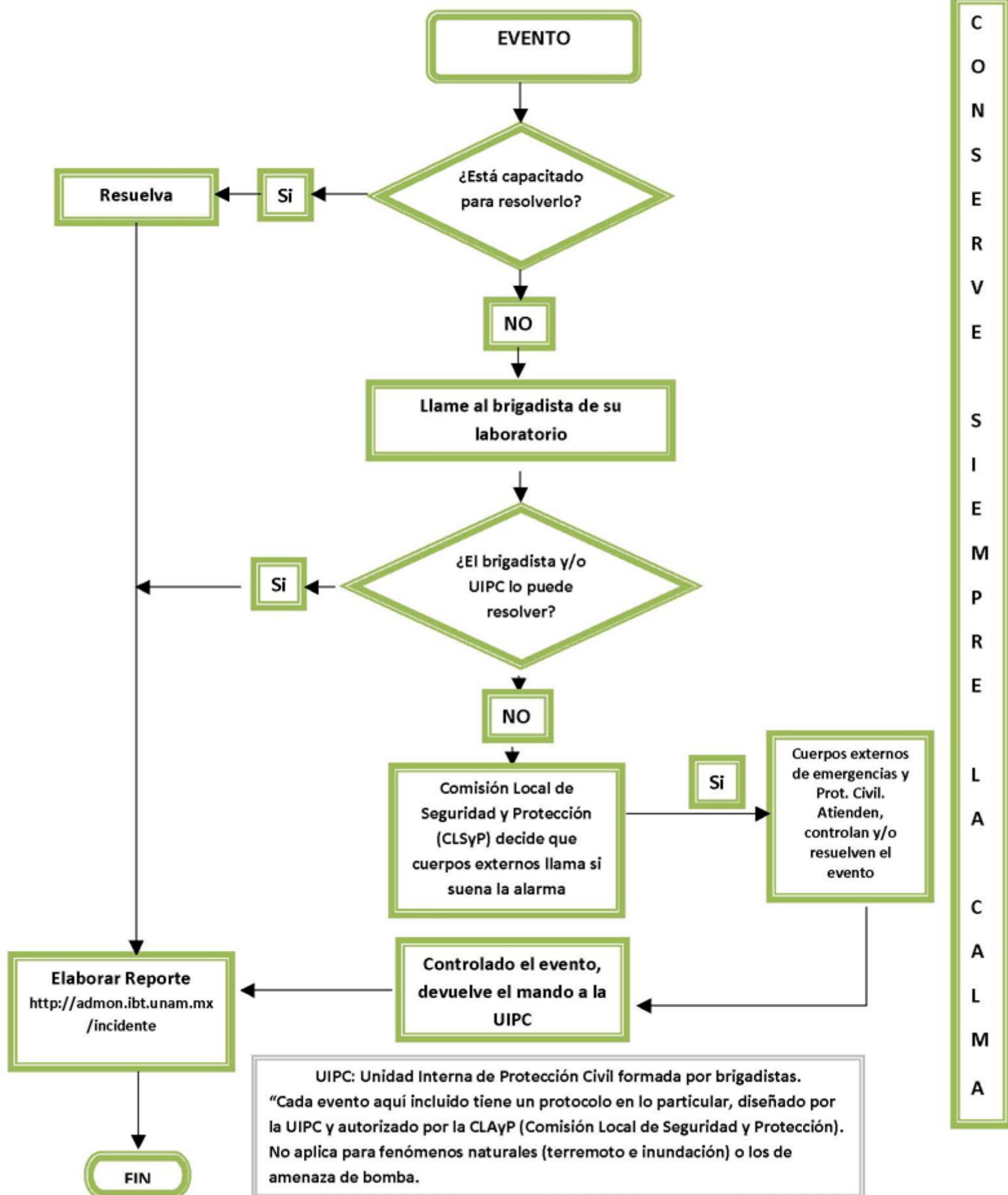

Dar aviso a las siguientes personas, quienes te apoyarán y orientarán.

Secretario Administrativo
 Lic. Mariana Trujillo Sandoval
 Nextel: 777 289 5498
 Correo electrónico: marianat(arroba)ibt.unam.mx

Secretario Técnico de Mantenimiento
 Ing Francisco Javier Acosta
 Fijo: 317 54 05,

Celular: 044 777 140 41 91
Correo electrónico: acosta(arroba)ibt.unam.mx

Teléfonos de emergencia

Centro Médico UAEM 7:00 - 19:30 lunes a viernes; 8:00 - 13:00 sábados	329 70 73
Protección Civil Cuernavaca	312 12 74
Instituto Estatal de Protección Civil	100 05 14, 16, 17, 18
Bomberos Cuernavaca (Zapata)	322 87 53
Bomberos CIVAC	319 37 46 y 319 38 66
Cruz Roja	315 35 55 y 315 35 05
ISSSTE (Hospital)	314 19 57
Hospital General	311 22 09 , 311 22 10 y 311 22 37
Central de Atención de Emergencias (CAE-UNAM)	22440 (extensión UNAM) 5616 0914 y 5622 2594