

---

## Localización

Las instalaciones del Instituto de Biotecnología, están localizadas en la ciudad de Cuernavaca, Mor., a unos 65 km de la ciudad de México, en un terreno de 25 000 m<sup>2</sup> que la Universidad Autónoma del Estado de Morelos (UAEM), cedió en comodato a la Universidad Nacional Autónoma de México (UNAM).

Su localización coadyuva a la formación de un polo de desarrollo científico importante y permitirá una interacción planificada con otras dependencias de la UNAM que se localizan, o lo harán en un futuro, en ese lugar.

Asímismo, el Instituto deberá contribuir a una descon-

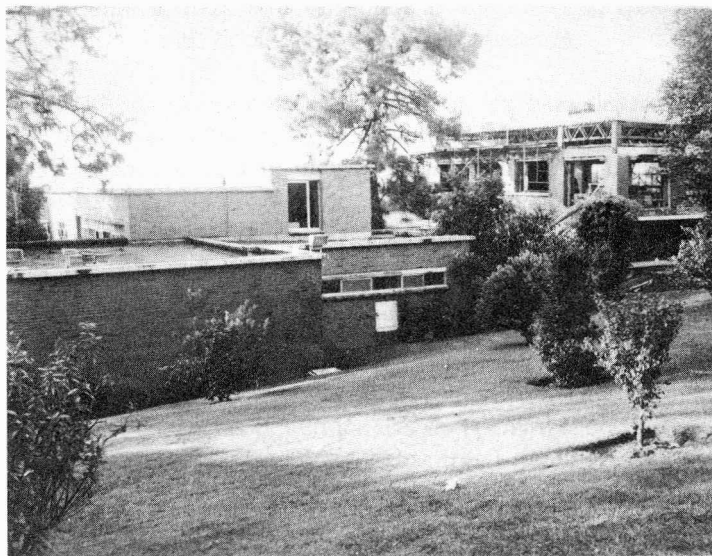

---

centración efectiva de la investigación y educación superior mediante la localización de grupos sólidos, con amplio futuro académico, en otras entidades federativas.

A través de la colaboración con la UAEM, se contribuye al enriquecimiento académico y a la formación de recursos humanos de alto nivel, en el Estado de Morelos.

El Instituto trabaja en la búsqueda e implementación de mecanismos que faciliten una interacción planificada de la UNAM con otros organismos estatales y paraestatales para el desarrollo de la Biotecnología mexicana.