

Instalaciones

El 16 de agosto de 1985, en ceremonia presidida por el Presidente de la República, acompañado por el Rector de la Universidad Nacional Autónoma de México, fueron inauguradas las primeras instalaciones del actual Instituto de Biotecnología, que incluyen 5 000 m² de laboratorios y unidades de apoyo técnico, como parte de la inauguración del Campus de la UNAM, en Cuernavaca, Morelos.

Durante 1992, se construyó un segundo edificio de laboratorios del IBT, con cerca de 3 500 m². Estas nuevas instalaciones que implicaron una inversión de cerca de los 14 000 millones de pesos de los cuales casi 50% fueron ca-

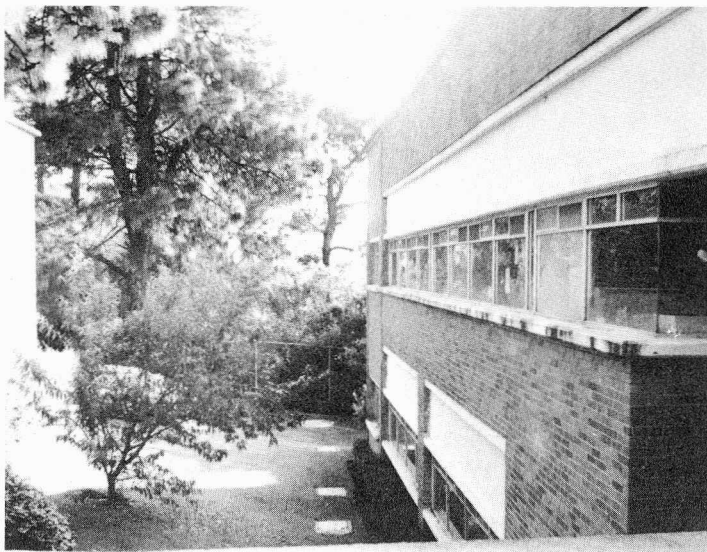

nalizados de recursos extraordinarios, serán inauguradas durante los primeros meses de 1993 y permitirán la integración de todos los miembros del personal académico del Instituto en sus instalaciones, ya que cerca de 20% de ellos trabajaron durante 1992 en dos laboratorios del Centro de Investigación sobre Fijación de Nitrógeno. Con estas nuevas instalaciones que incluyen también el Auditorio para 150 personas y una nueva administración, el Instituto también tendrá cerca de 8 500 m² de instalaciones.

