

El futuro del Centro deberá contribuir a una descentralización efectiva de la investigación y educación superior mediante la localización de grupos sólidos con un plan futuro de desarrollo en otras entidades federativas.

Mientras de la colaboración con la UNAM se contribuirá al fortalecimiento académico y a la formación de recursos humanos de alto nivel, en el estado de Morelos.

## Localización

Las instalaciones del Centro de Investigación sobre Ingeniería Genética y Biotecnología, están localizadas en la ciudad de Cuernavaca, Mor., a unos 65 km de la ciudad de México, D.F., en un terreno de 25 000 m<sup>2</sup> que la Universidad Autónoma del Estado de Morelos (UAEM), cedió en comodato a la Universidad Nacional Autónoma de México.

Su localización coadyuvará a la formación de un polo de desarrollo científico importante y permitirá una interacción planificada con otras instituciones de la UNAM que se localizan, o lo harán en un futuro próximo, en ese lugar.

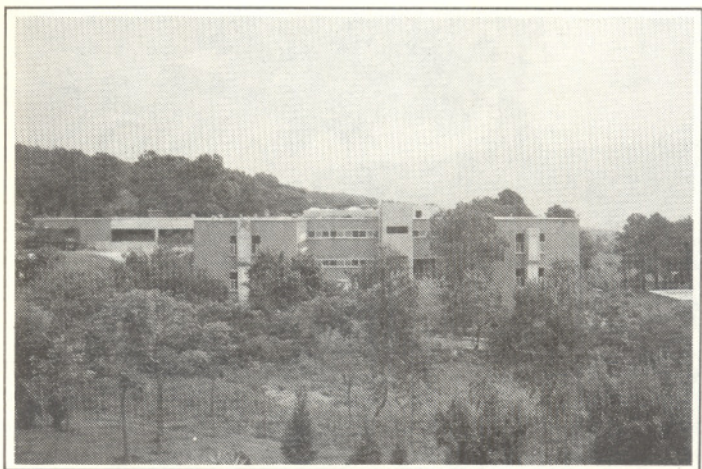

Asimismo, el Centro deberá contribuir a una descentralización efectiva de la investigación y educación superior mediante la localización de grupos sólidos, con amplio futuro académico, en otras entidades federativas.

Mediante de la colaboración con la UAEM, se contribuirá al enriquecimiento académico y a la formación de recursos humanos de alto nivel, en el estado de Morelos.

El Centro trabajará en la búsqueda e implementación de mecanismos que faciliten una interacción planificada de la UNAM con otras dependencias estatales y paraestatales para el desarrollo de biotecnologías.

Las instalaciones del Centro de Investigación y Biotecnología, están localizadas en la zona de las Américas, Morelos, a unos 65 km de la ciudad de México D.F., en un terreno de 35 000 m<sup>2</sup>, que ha sido cedido a la Universidad del Estado de Morelos (UAEM) por el Estado de Morelos. La Universidad Nacional Autónoma de México (UNAM) se compromete a la Universidad del Estado de Morelos a proporcionar el personal académico y científico necesario para la operación del Centro de Investigación y Biotecnología, así como a proporcionar el personal administrativo y de apoyo necesario para la operación del Centro de Investigación y Biotecnología, en el futuro próximo.

